

# LICIWEB : Interface depuis LICIEL

## Pour paramétrer votre compte LICIWEB

Ouvrez l'interface des « paramètres du logiciel » et dirigez vous dans la partie « Réseaux », entrez les identifiant et mot de passe LICIWEB puis cliquez sur enregistrer les modifications.

Paramètres du logiciel

Généralités Entreprise Numérotation Sauvegarde Initialisation Missions Apparence **Réseaux** Impression

Entreprise

La création de groupes de travail est soumise à l'accord de LICIEL et son adhésion à celle du responsable du groupe.

Utiliser la fonction de seueur local et distant :  OUI

Se connecter en local C:\LICIEL\_Diagnostics\ +

Se connecter au serveur I:\ZZZZ - Repertoire temporaire\2008-01-2\ +

Paramètres de transferts :

- Cloturer automatiquement un dossier transféré
- Transférer les factures lors du transfert des dossiers (Serveur / Local)
- Rechercher le dernier numéro de dossier disponible sur l'ensemble des bases de données
- Supprimer les fichiers de la zone d'échange WEB une fois le dossier téléchargé
- Ne pas bloquer l'ouverture d'un dossier exporté
- Permettre le multi-transfert de dossier

Paramètres de transferts LICIWEB :

Identifiant xxxxxxxxxxxx Mot de passe xxxxxxxxxxxx

Envoyer les détails du dossier sur LICIWEB à l'enregistrement de l'ordre de mission

Enregistrer les modifications Exporter les paramètres Importer les paramètres

**Envoyer les détails [...]** : Permet d'envoyer automatiquement les détails du dossier sur LICIWEB, pour mettre à jour les données lors de l'enregistrement de l'ordre de mission. Cette option n'est disponible que si vous êtes connectés à Internet.

## Pour ajouter un contact

Il vous suffit de vous placer dans l'interface d'ajout des contacts et de cliquer sur Envoyer vers LICIWEB.

1

2

3

Ajoute le contact.  
(Merci de n'envoyer que les contacts récurrents.)

Envoyer vers LICIWEB

Modifier

Fermer

id	N°dossier	Nom donneur d'ordre	Nom du propriétaire	Adresse du bien	Code postal du ...	Ville du bien	Date du rendez...	Répertoire du do...
	07/IMO/0000/SDE	La baule (Agence)	Dupont Michel	12, rue des cendres	92500	Rueil Malmaison	23/07/2007 11...	2008\07_IMO_0...

Type	Nom / Société
Agence	4 pour Cent Immobilier
Agence	4 Pour Cent Immobilier Kerbiniou Imm...
Agence	4 Pour Cent Immobilier Kerbiniou Imm...
Agence	4'Immo Immobilière 44
Agence	4'Immo Immobilière 44
Agence	A Et F Immobilier
Agence	A.D.C Pornichet
Agence	Aalsmeer Immobilier
Agence	AAZ D'Ussel Immobilier
Agence	ABI (Bretagne Immobilier)
Agence	Acced Immobilier
Agence	Acced Immobilier
Agence	Acced Immobilier
Agence	ACT 44 (Atlantique Commerces Transa...
Agence	ACT 44 (Atlantique Commerces Transa...
Agence	Acthal Immobilier
Agence	ADC immobilier
Agence	AGIC
Agence	Agences Immobilier Nantes
Agence	Agerim
Agence	Agerim
Agence	Aggecom
Agence	Agport
Agence	Aiot Immobilier - Boutet Gaël

Propriétés du contact

Particule / Type : Agence

Nom / Société : 4 pour Cent Immobilier

Nom d'usage / contact :

Adresse : 27 bd de la Renaissance

Code postal : 44600 Ville : Saint Nazaire

Tél. : 02 28 54 00 80 Tél. Port. :

E-mail :

Tél. / Fax : 02 28 54 00 81

Adresse Sup : http://www.4immobilier.tm.fr/

Code postal : Ville :

E-mail :

Compte Client Comptable :

Conditions de facturation :

Attention, il ne vous sera pas possible de créer 2 contacts possédant la même adresse e-mail.

Sachez que vous gardez la possibilité de modifier les coordonnées de vos contacts à travers l'interface « Répertoire » du site internet LICIWEB.

## Pour créer un dossier sur LICIWEB

**Le bouton « Clôturer + Archiver »** n'est disponible que si le compte LICIWEB a été paramétré dans les paramètres du logiciel. Il a pour fonction d'envoyer les données vers LICIWEB (mission) et d'envoyer sous format ZIP les dossiers terrain de manière à les archiver.

**Identifiant LICIWEB :** Ce numéro permet de faire le lien entre vos dossiers clients présent sur votre ordinateur et les numéros (uniques) de dossier sur Internet.

**Créer le dossier :** Permet d'envoyer votre dossier sur Internet et créant un numéro de dossier Web qui sera enregistré dans la case « Identifiant LICIWEB ». Il vous sera demandé le nom sous lequel votre client verra votre dossier. Ceci permettra aux notaires et agences d'effectuer une meilleure recherche dans vos dossiers Web.

**Mettre à jour le nom du dossier :** Permet de changer le nom du dossier fixé sur LICIWEB.

**Envoyer les détails du dossier :** Envoie tout les champs LICIÉL pour que votre client puisse les voir sur l'interface LICIWEB. Cela lui permettra de vérifier l'exactitude de la commande directement en ligne.

**Ajouter l'état au dossier :** Permet d'ajouter un nouveau commentaire qui sera lisible par votre client. Habituellement, nous indiquons les différents étant successif du dossier afin de mettre en place un suivi clair du dossier.

**Lister les contacts disponibles sur LICIWEB :** Afin de partager votre dossier avec vos clients vous devez afficher la liste des contacts disponibles sur LICIWEB. (Utilisez le filtre pour rechercher le contact désiré) Sachez que seuls les 10/15 premiers contacts seront affichés

**Ajouter le contact sélectionné au dossier :** Rend le dossier visible pour le client sélectionné. Vous devez « ajouter » autant de contact que nécessaire pour que le dossier soit consultable par les personnes désirés.

**Créer un nouveau contact LICIWEB :** Permet d'insérer de nouveaux contacts dans l'interface LICIWEB depuis LICIÉL.

**Se connecter à LICIWEB :** Ouvre une session LICIWEB sur votre navigateur WEB

**Ouvre directement votre dossier:** Ouvre votre dossier (une session LICIWEB doit être ouverte sur votre navigateur WEB pour que cela fonctionne.)

## Pour envoyer des fichiers

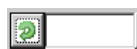
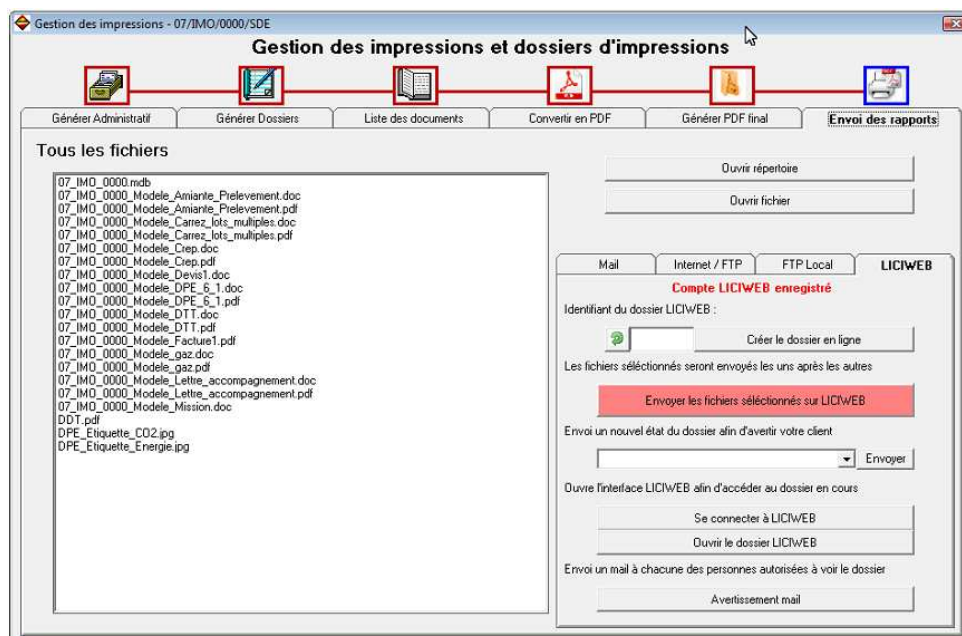

**Identifiant LICIWEB :** Ce numéro permet de faire le lien entre vos dossiers clients présent sur votre ordinateur et les numéros (uniques) des dossiers sur Internet.

**Créer le dossier en ligne :** Permet d'envoyer votre dossier sur Internet. Un numéro de dossier Web sera créé et enregistré dans la case « Identifiant LICIWEB ». Il vous sera demandé le nom sous lequel votre client verra votre dossier. Ceci permettra aux notaires et agences d'effectuer une meilleure recherche dans vos dossiers Web. Tous les champs LICIEL seront envoyés sur LICIWEB pour que votre client puisse les voir. Cela lui permettra de vérifier l'exactitude de la commande directement en ligne.

**Envoyer les fichiers sélectionnés sur LICIWEB :** Envoie à travers un canal sécurisé et via un serveur tampon vos fichiers sur l'interface LICIWEB. Ces dossier iront directement dans le dossier identifié par l'identifiant LICIWEB. Les fichiers seront transférés sur LICIWEB depuis le serveur tampon à intervalle régulier (1min). Le système mis en place, bien qu'ajoutant 2 min de délais supplémentaire vous garantira une meilleure sécurité des données.

**Ajouter l'état au dossier :** Permet d'ajouter un nouveau commentaire qui sera lisible par votre client. Habituellement, nous indiquons les différents états successifs du dossier afin de mettre en place un suivi clair du dossier.

**Se connecter à LICIWEB :** Ouvre une session LICIWEB sur votre navigateur WEB

**Ouvre directement votre dossier:** Ouvre votre dossier (une session LICIWEB doit être ouverte sur votre navigateur WEB pour que cela fonctionne.)

**Avertissement mail :** Permet d'avertir directement les clients de la modification de leur dossier.

